

scopri **segreti** di trading mai **rivelati** prima!

Meglioli Trading.it

Ultimo Aggiornamento: Lunedì, **3 Dicembre 2018** ore 20,00

Amici e Colleghi,

Mirko mi chiede: *“scusi l’insistenza, ma **Fiat Chrysler** nel medio la vede sempre ribassista?”*

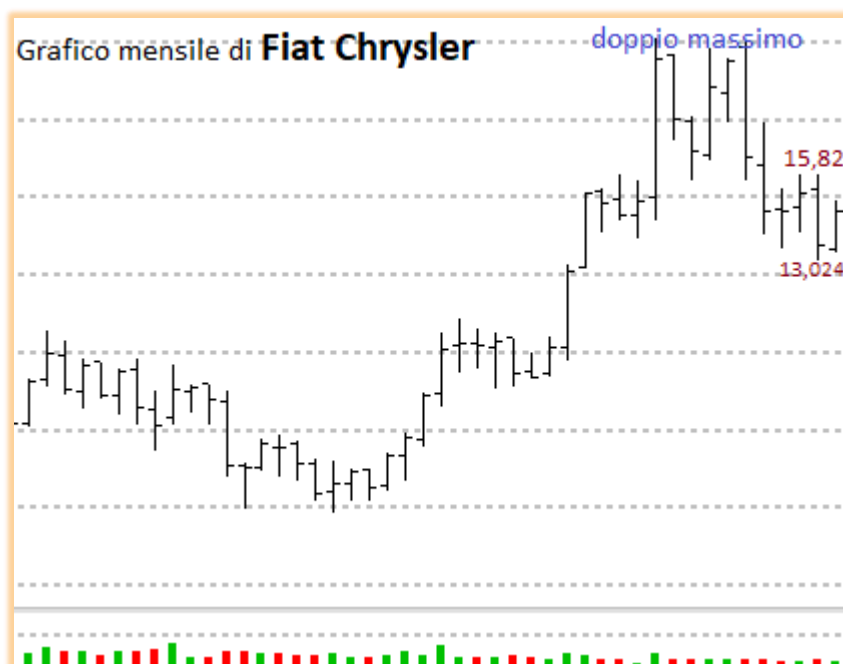

Credo che faccia riferimento all’analisi [del 19/10](#). La riscriverei parola per parola anche il PS finale dove “ipotizzavo” un eventuale FALSO segnale ribassista nel BREVE periodo.

C’è stato ed è stato seguito da un rimbalzo oltre le attese (max=15,246€).

Adesso, se l'analisi si rivelerà corretta, le quotazioni del titolo dovrebbero arrestarsi tra 15/16€ e poi riprendere la strada verso sud (10€ è ancora un target raggiungibile in un arco di tempo ragionevole).

Devo aggiungere un particolare: qualche giorno fa ho scritto che c'era un altro titolo su cui era scattato il segnale ribassista dell'indicatore [Marty](#); non me n'ero accorto e non l'ho segnalato per tempo. Era proprio questo !

Il problema è quando leggo nella sua e-mail "*scusi l'insistenza*" immagino che lei abbia aperto una posizione al ribasso e stia "rosolando" a fuoco lento. Purtroppo, non conoscendo ne la strategia con la quale ha aperto questa posizione e neanche la sua avversione al rischio, mi risulta impossibile riuscire a darle una mano.

PS: ho pubblicato il grafico mensile di LUNGO periodo (aggiornato a fine Novembre). Per ora il trend di fondo è ancora al ribasso. Quello che succederà dopo, ovviamente, è tutt'un altro discorso.

Buona serata, a domani.

Franco Meglioli

PS: scopri i meravigliosi [Mini E-Book](#) che ho scritto e come puoi leggerli anche tu !

[RITORNA IN HOME PAGE](#)